

30.05.2022, M 1:50000, schmidt
E:\1939065\planung\03_GIS\mxd\Anlagen\B8_Archaeologie.mxd, 38,0cm x 25,7cm

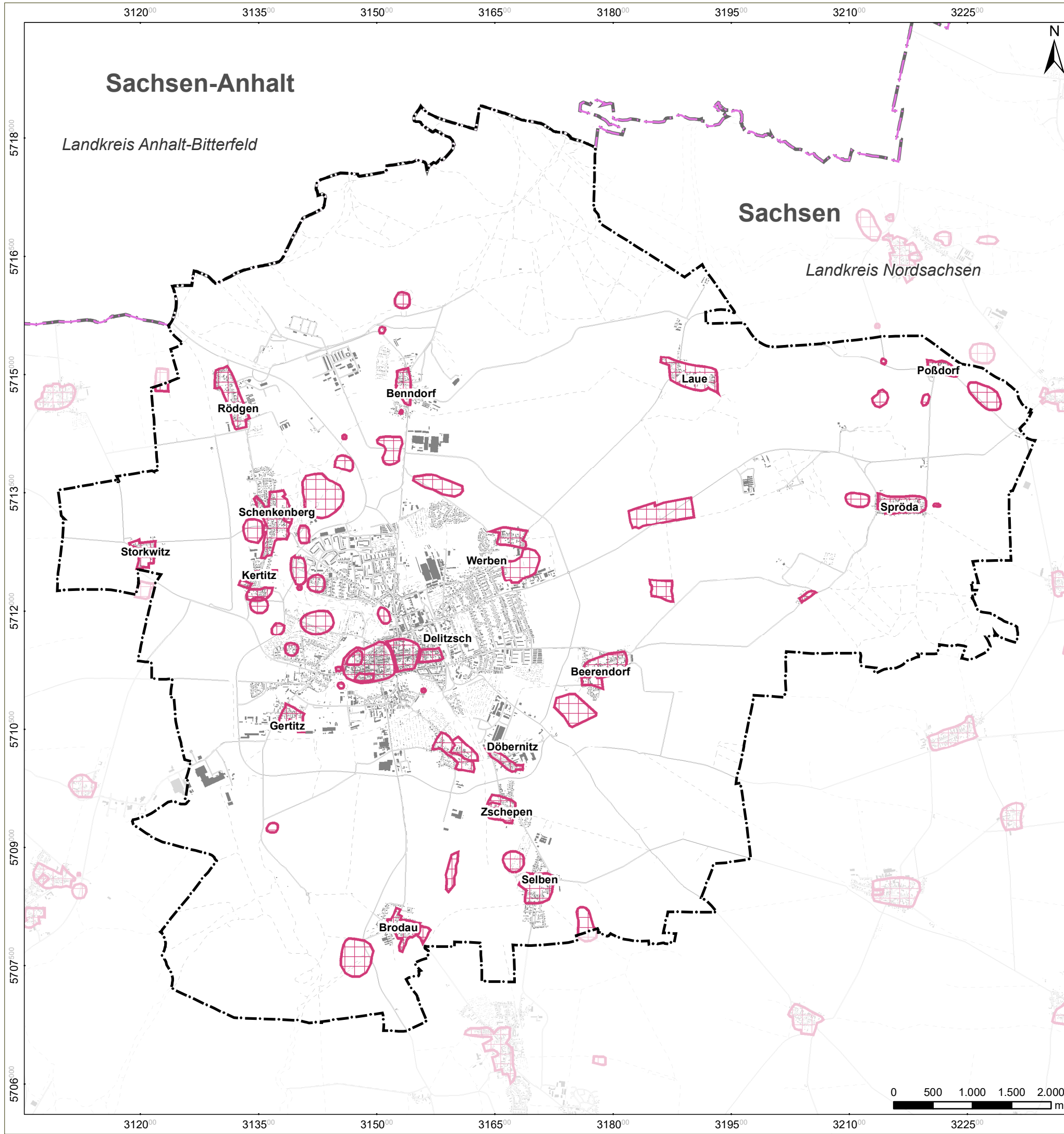

Zeichenerklärung

- Gemeindegrenze
- Bekannte archäologische Denkmale

Lagebezug: ETRS89 UTM33 / HS 160
Hauptkarte: © ATKIS Basis-DLM / GeoSN 2020

DS 26-22
Anlage 2.11

Stadt Delitzsch

Sachgebiet Stadtplanung, Markt 3, 04509 Delitzsch

Fortschreibung des Flächennutzungsplanes der Stadt Delitzsch

Übersicht Bodendenkmale/Archäologie

BJÖRNSEN BERATENDE INGENIEURE
Björnsen Beratende Ingenieure GmbH, 99092 Erfurt

Maßstab
1:50.000

2019390.65

Entworfen: E. Nowak
GIS: S. Schmidt
Geprüft: A. Fischer

Datum
28.10.2022

Plan-/ Anlage-Nr.
B-8