

PLANZEICHENERKLÄRUNG

Bestand

vorhandene Grundstücksgrenze
Höhe Bestand in mNN
bestehender Baum

KANALISATION

SW1.12
DN 500
D = 420.50

REGENIWAASSERKANAL

DN 702
520
120.50
120.00

Straßenbau

Pflastersteine 2-zellig
Betonpflaster 16/16/4
auf 15 cm Unterbeton und Fugen vermörtelt
Straßenablauf 30/50 Kl. DK400

120,30 120,00
55,00 m
23,50
23,00
50
50

RW1.14
D = 123,70



Vorhabenbezogener Bebauungsplan Nr. 48 – Sondergebiet - Am Wasserturm“

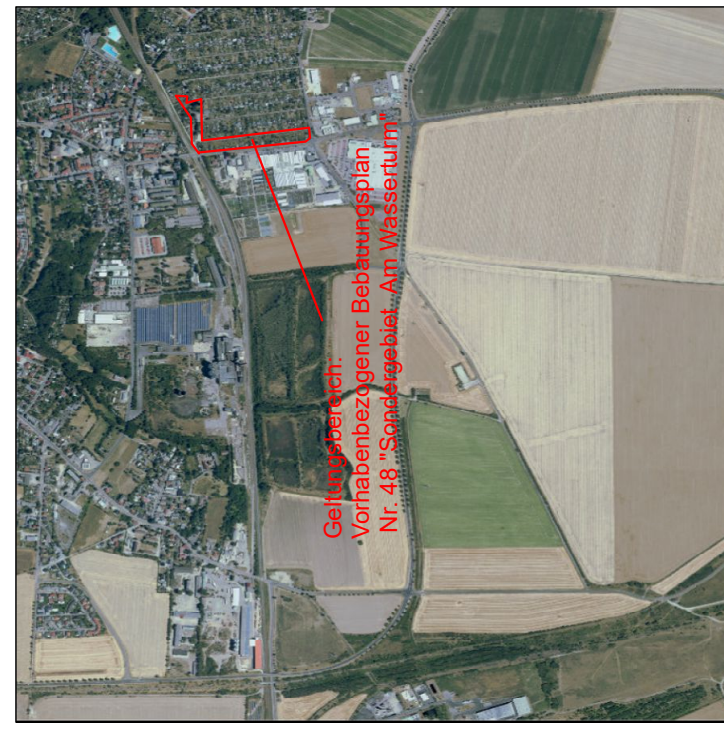

Übersichtsplan	Geltungsbereich
----------------	-----------------

Planungshoheit: Große Kreisstadt Delitzsch
Markt 3
04509 Delitzsch

Vorhabenträger
ImmVest Wolf GmbH
Elsterstraße 26
04109 Leipzig

Planverfasser: Meinberg - Meinberg
Pfeissenstraße 1 • 04416 Markkleeberg
Telefon 0341 / 49 24 99-0
e-mail: info @ m2-netz.de

M²

20.05.2022

Maßstab 1 : 500

Teil C: Planteil des Vorhaben- und Erschließungsplanes

o privat

anes

३

SEDI-Anlage - Wasserturm - privat
Zulauf = Ablauf = 97,50
Zulauf = Ablauf = 97,40

Schnitt A - A
M. 1:50

Straßenbauauftrag
gemäß RStO 12, **Tafel 3, Zeile 1, Bk 1,0:**
– 10 cm Betonpflaster 10/20 im Reihenverband – grau
– 4 cm Splitt 0/5
– 20 cm Schottertragsschicht
– 31 cm Frostschutz
EV2 = 150 MN/m²
EV2 = 120 MN/m² (geb. M)
– 65 cm Gesamt
bei Bedarf: Planumstabilisierung EV2 = 45 MN/m²